



PROFIL DESA DAN KELURAHAN (PRODESKEL)



SEKSI PERENCANAAN DAN EVALUASI PERKEMBANGAN DESA
BIDANG BINA PEMERINTAHAN DESA
DINAS PEMBERDAYAAN MASYARAKAT DAN DESA PROVINSI JAWA TIMUR

DATA INSTRUMEN

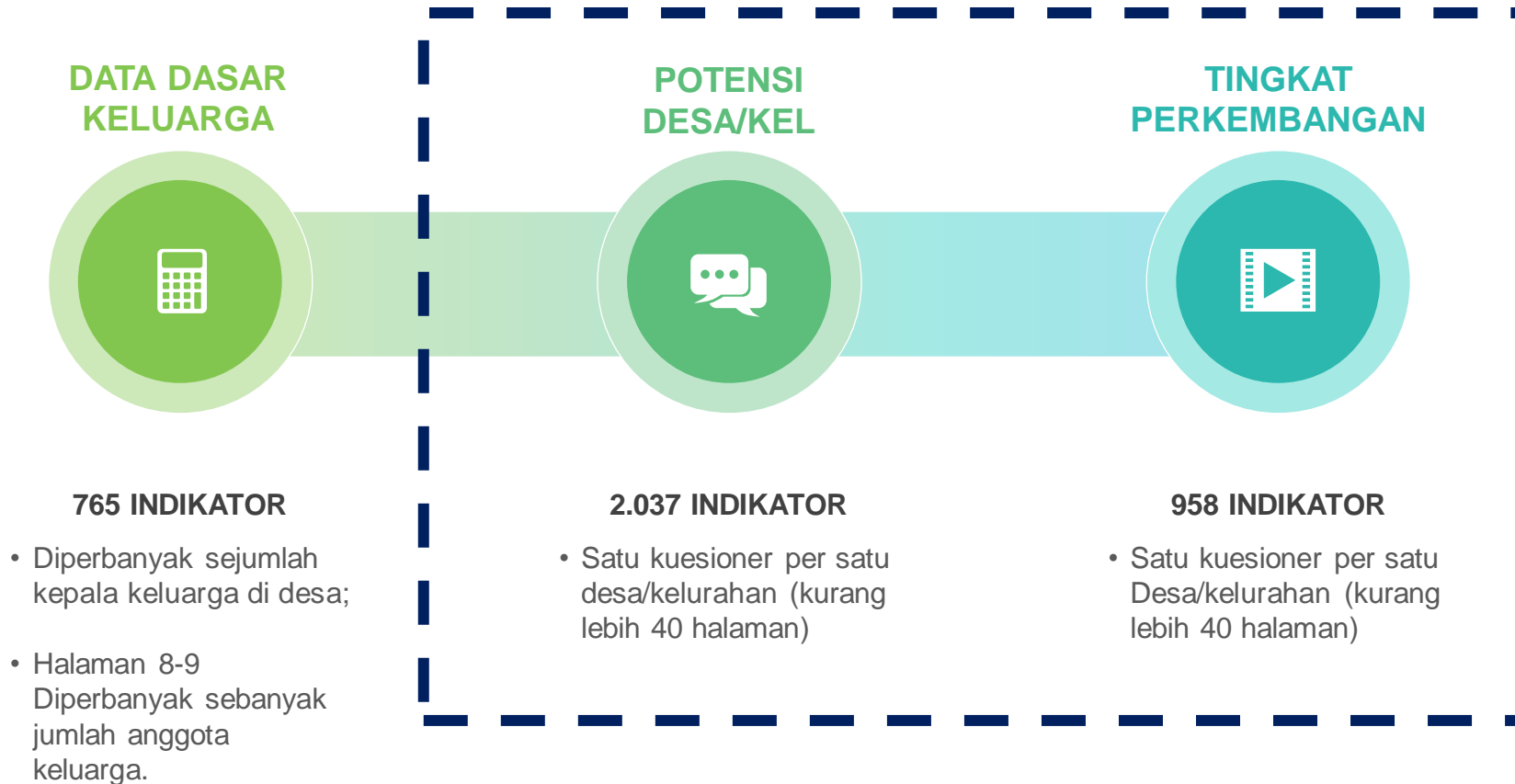

DATA POTENSI DESA PADA PROFIL DESA/KELURAHAN (PRODESSEL)

DATA POTENSI



Sumber Daya Alam



Sumber Daya Manusia



Kelembagaan



Prasarana-Sarana

Sangat Potensial
Dikembangkan

>80%

Potensial
Dikembangkan

70-80%

Cukup Potensial
Dikembangkan

60-70%

Tidak Potensial
Dikembangkan

<60%

TIPOLOGI DESA



Persawahan/
Perladangan



Perkebunan/
Kehutanan



Pesisir/Nelayan



Peternakan



Perdagangan



Perindustrian



Pertambangan

INDIKATOR PERKEMBANGAN PRODESSEL

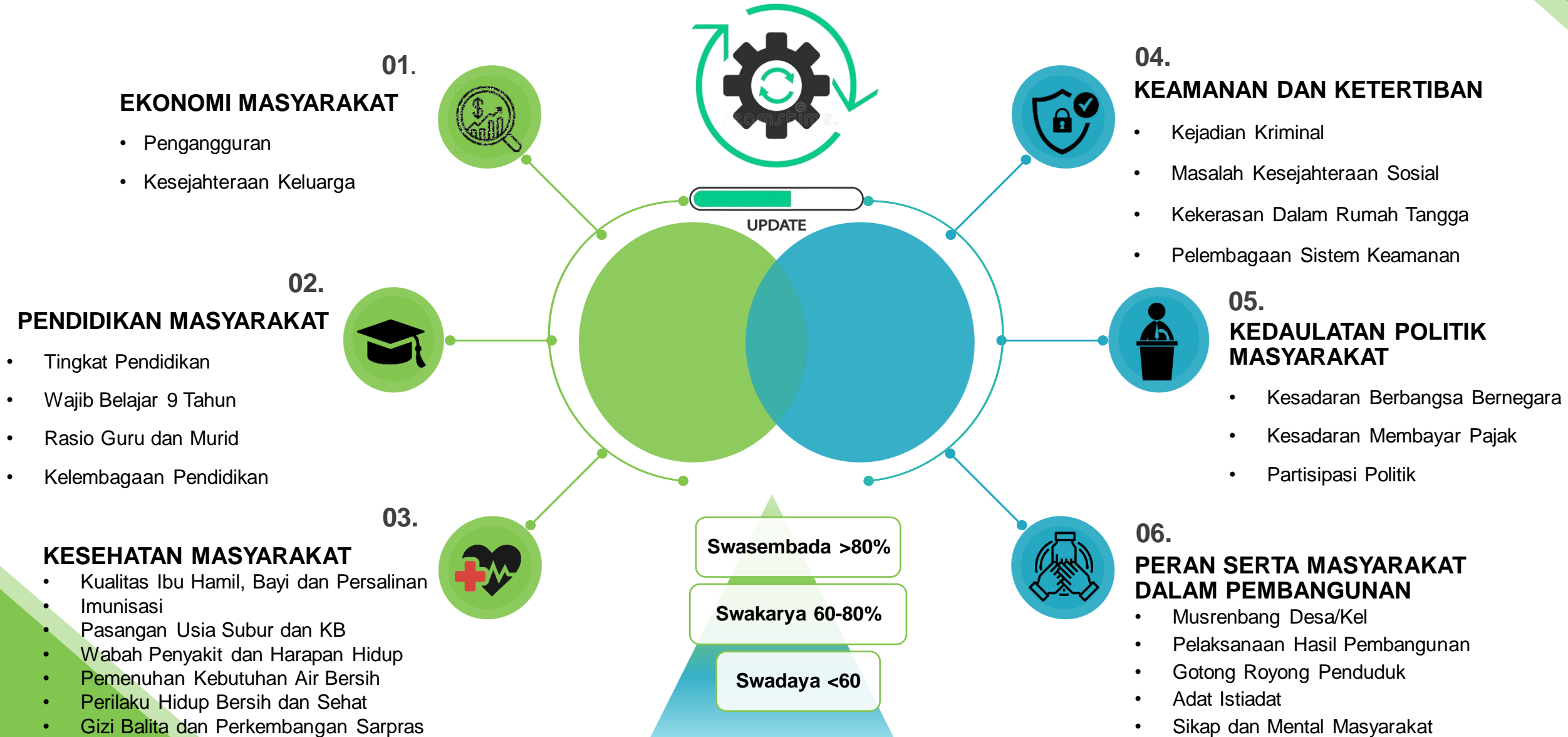

PENYUSUNAN DATA PROFIL DESA/KELURAHAN

Permendagri 12/2007 Psl. 24

Penyusunan Instrumen Pengumpulan Data

Penyiapan Kelompok Kerja Profil Desa/Kelurahan

Pelaksanaan Pengumpulan Data

Pengolahan Data

Publikasi Data Profil Desa dan Kelurahan

Permendagri 12/2007 Psl. 27-30

Pokja Profil Desa/Kelurahan

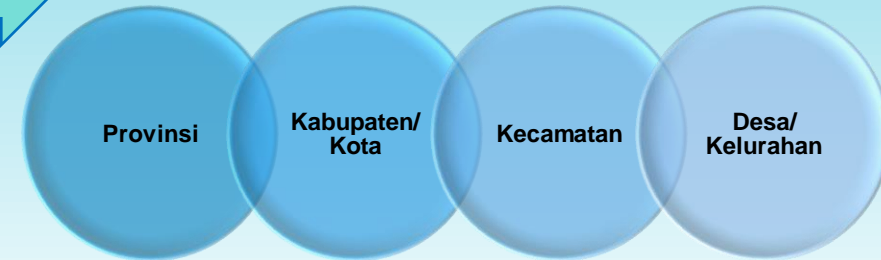

Pengumpulan, Pengolahan dan Publikasi Data Profil Desa dan Kelurahan di Tiap Tingkatan

01 Belum seluruh Pemerintah Daerah dan Pemerintah Desa mengalokasikan Dana untuk kegiatan Profil Desa dan Kelurahan

02 Sering terjadinya mutasi pegawai atau personil yang bertanggungjawab dalam pengelolaan Prodeskel

03 Belum optimalnya Sumber Daya Manusia yang memiliki kapabilitas yang memadai

04 Keterbatasan jaringan internet yang ada di tiap daerah

05 Kurangnya Sosialisasi dan Bimbingan Teknis yang memadai

06 Kualitas data yang terkumpul masih belum sesuai dengan yang diharapkan



Permasalahan Umum

PROGRES ENTRY DATA PRODESKEL PROVINSI JAWA TIMUR TAHUN 2022

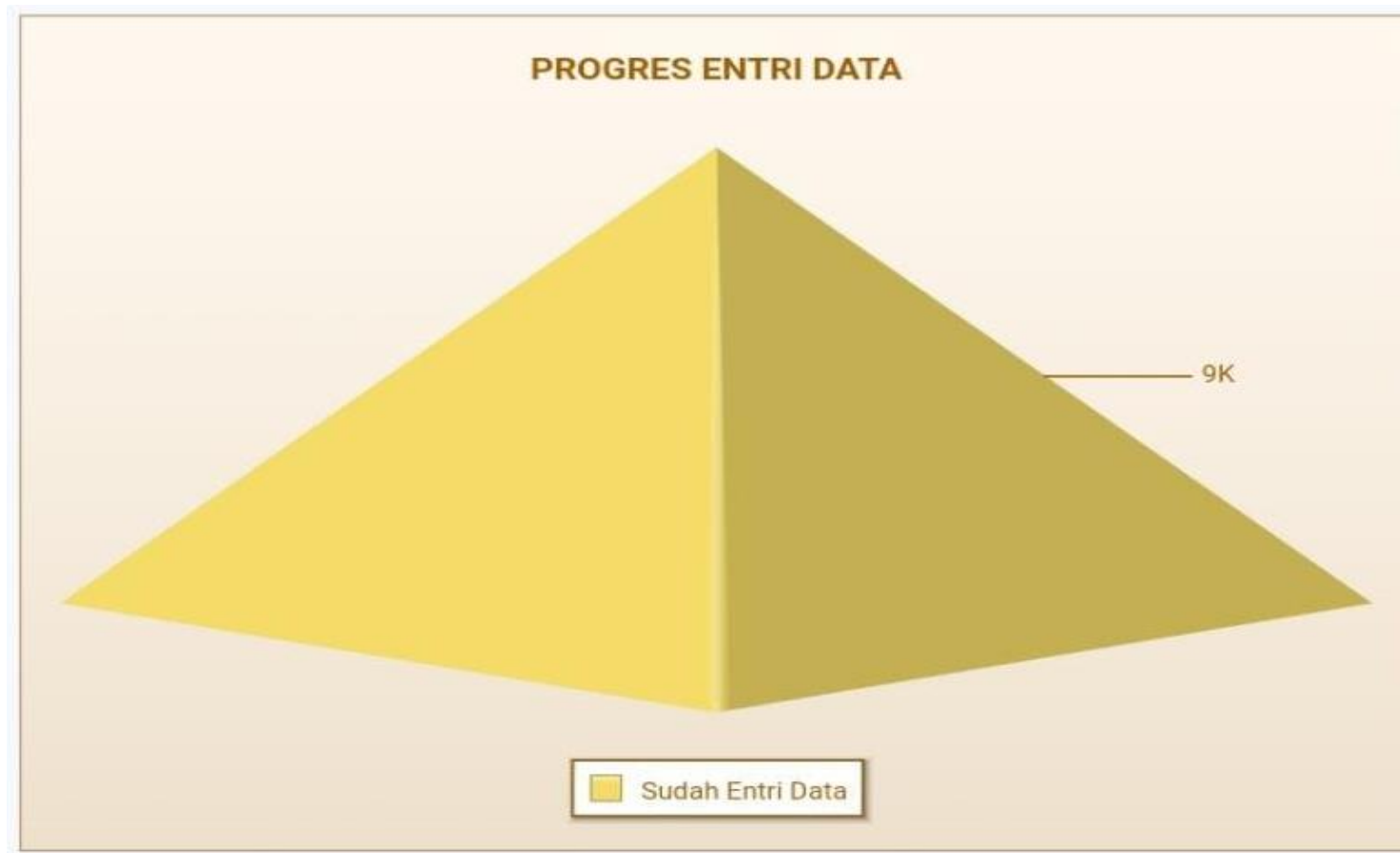

ENTRY DATA 100%



**PERSENTASE UPDATING
DATA PRODESKEL
PROVINSI JAWA TIMUR
PER 1 NOVEMBER 2022**

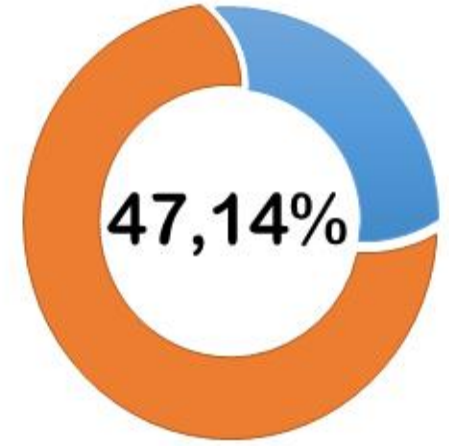
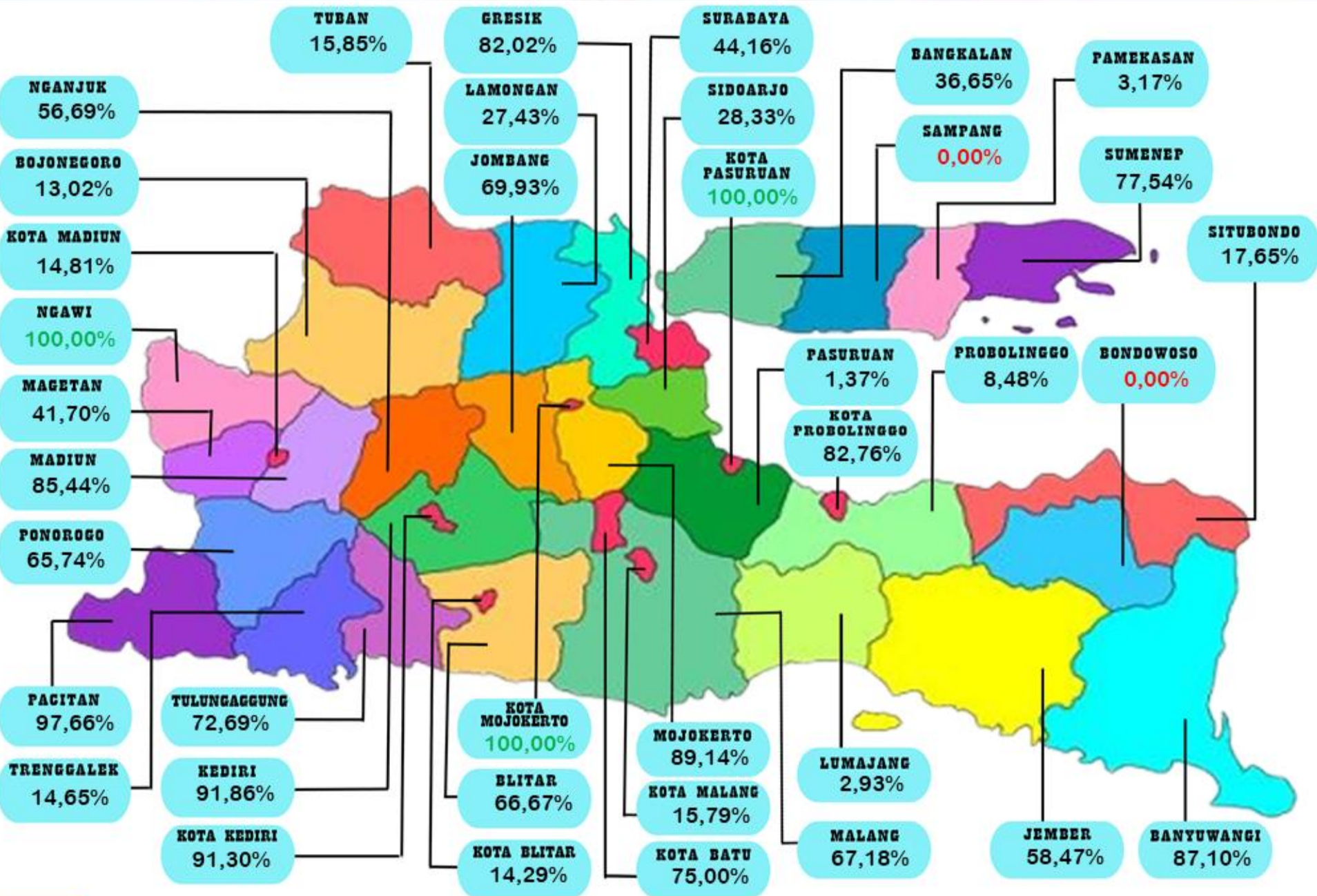

4.007 dari 8.501
Desa/Kelurahan

KLASIFIKASI PRODESKEL KELURAHAN KOTA MADIUN TAHUN 2022

(9 November 2022)

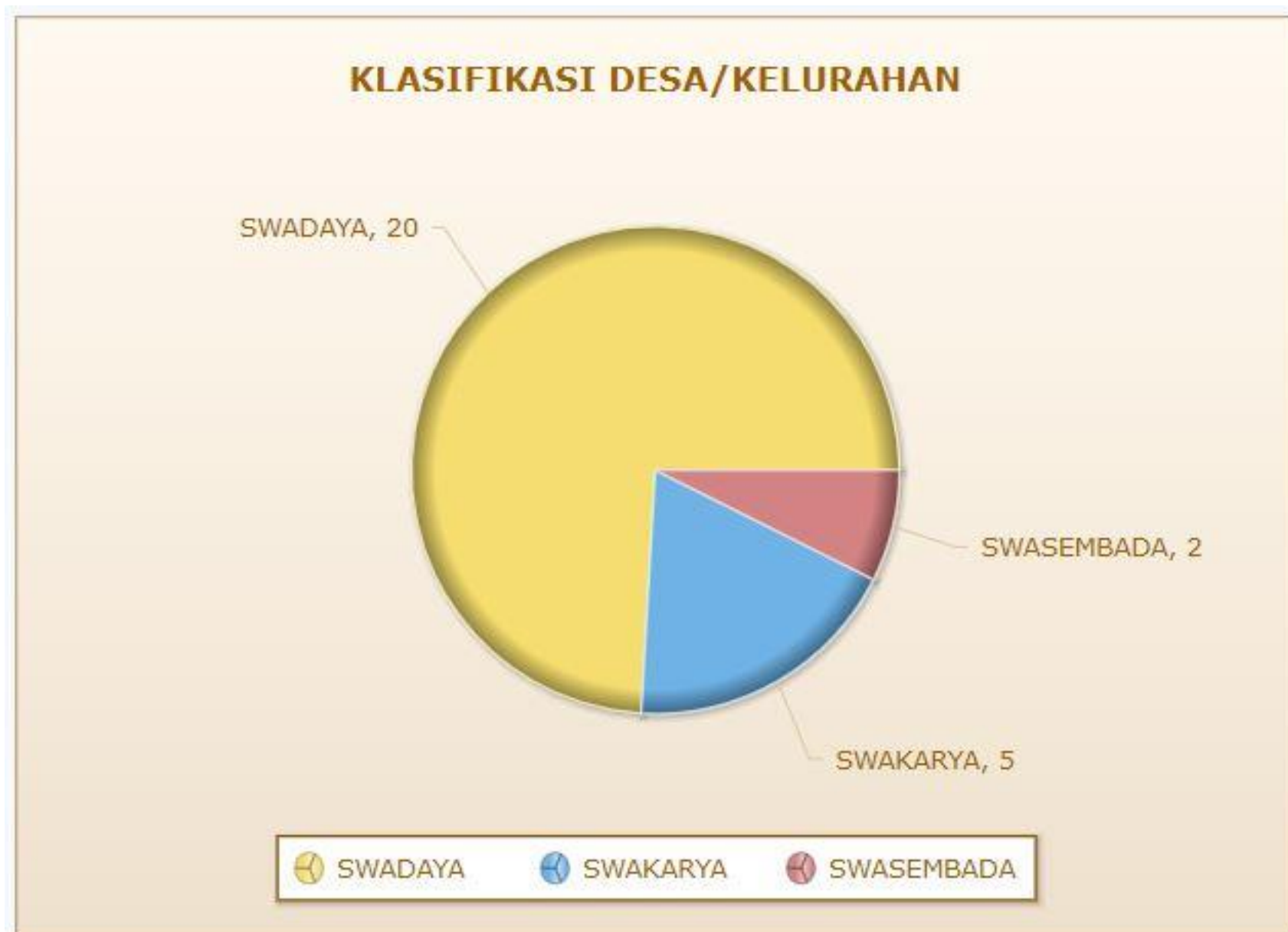

KLASIFIKASI PRODESKEL KELURAHAN KOTA MADIUN TAHUN 2022

(9 November 2022)

No	Kecamatan	Kelurahan	Ekonomi Masyarakat	Pendidikan Masyarakat	Kesehatan Masyarakat	Keamanan dan Ketertiban	Kedaulatan Politik Masyarakat	Peran serta Masyarakat dalam Pembangunan	Indeks	Klasifikasi	Kategori	Tipologi
1	MANGUHARJO	NAMBANGAN KIDUL	0.52	0.67	0.79	0.92	0.64	0.89	0.74	SWAKARYA	MULA	Perindustrian/Jasa
2	MANGUHARJO	NAMBANGAN LOR	0.49	0.78	0.88	1.00	0.79	0.78	0.79	SWAKARYA	MULA	Perindustrian/Jasa
3	MANGUHARJO	MANGUHARJO							0.00	SWADAYA	MULA	Perindustrian/Jasa
4	MANGUHARJO	PANGONGANGAN							0.00	SWADAYA	MULA	Perindustrian/Jasa
5	MANGUHARJO	WINONGO	0.78	0.73	0.88	0.96	0.78	1.00	0.85	SWASEMBADA	MULA	Perindustrian/Jasa
6	MANGUHARJO	MADIUN LOR	0.70	0.68	0.84	0.89	0.82	0.89	0.80	SWAKARYA	MADYA	Perindustrian/Jasa
7	MANGUHARJO	PATIHAN							0.00	SWADAYA	MULA	Perindustrian/Jasa
8	MANGUHARJO	NGEGONG	0.57	0.69	0.78	1.00	0.82	1.00	0.81	SWASEMBADA	MULA	Perindustrian/Jasa
9	MANGUHARJO	SOGATEN	0.33		0.89	1.00	0.66	0.67	0.59	SWADAYA	MULA	Perindustrian/Jasa
10	TAMAN	JOSEMAN	0.67	0.67	0.85	1.00	0.67	0.73	0.76	SWAKARYA	LANJUT	Perindustrian/Jasa
11	TAMAN	KUNCEN							0.00	SWADAYA	MULA	Perindustrian/Jasa
12	TAMAN	DEMANGAN							0.00	SWADAYA	MULA	Perindustrian/Jasa
13	TAMAN	BANJAREJO	0.11						0.02	SWADAYA	MADYA	Perindustrian/Jasa
14	TAMAN	PANDEAN							0.00	SWADAYA	MULA	Perindustrian/Jasa
15	TAMAN	KEJURON							0.00	SWADAYA	MULA	Perindustrian/Jasa
16	TAMAN	TAMAN							0.00	SWADAYA	MULA	Perindustrian/Jasa
17	TAMAN	MOJOREJO							0.00	SWADAYA	MULA	Perindustrian/Jasa
18	TAMAN	MANISREJO							0.00	SWADAYA	MULA	Perindustrian/Jasa
19	KARTOHARJO	KARTOHARJO							0.00	SWADAYA	MULA	Perindustrian/Jasa
20	KARTOHARJO	ORO-ORO OMBO							0.00	SWADAYA	MULA	Perindustrian/Jasa
21	KARTOHARJO	KLEGEN							0.00	SWADAYA	MULA	Perindustrian/Jasa
22	KARTOHARJO	KANIGORO	0.39	0.75	0.87	1.00	0.74	1.00	0.79	SWAKARYA	MULA	Perindustrian/Jasa
23	KARTOHARJO	PILANGBANGO							0.00	SWADAYA	MULA	Perindustrian/Jasa
24	KARTOHARJO	REJOMULYO							0.00	SWADAYA	MULA	Perindustrian/Jasa
25	KARTOHARJO	SUKOSARI							0.00	SWADAYA	MULA	Perindustrian/Jasa
26	KARTOHARJO	TAWANGREJO							0.00	SWADAYA	MULA	Perindustrian/Jasa
27	KARTOHARJO	KELUN							0.00	SWADAYA	MULA	Perindustrian/Jasa

LANGKAH-LANGKAH UPDATING DATA PRODESKEKEL

LOG IN MENGGUNAKAN
AKUN KELURAHAN
PADA WEBSITE

1



<http://www.prodeskel.binapemdes.kemendagri.go.id/>

PILIH MENU
POTENSI/PERKEMBANGAN
→ → →
KLIK ENTRY DATA

2



PILIH INDIKATOR YANG
AKAN DIUPDATE

DATA STATIS
→ → →
PILIH MENU EDIT DATA
(IKON PENSIL)

3



PILIH SALIN DATA
→ → →
UPDATE DATA YANG AKAN
DIRUBAH
→ → →
PILIH SIMPAN

4



DATA DINAMIS
→ → →
PILIH MENU DATA BARU

INPUT DATA
→ → →
PILIH SIMPAN

5



LAKUKAN
LANGKAH-LANGKAH
TERSEBUT

UNTUK UPDATING
SELURUH INDIKATOR



Instrumen epdeskel

EPDesKel meliputi:

- 1. Pemantauan (Lampiran I Permendagri 81/2015)**
- 2. Penilaian Tingkat Perkembangan Desa dan Kelurahan (Instrumen Pengungkap Data dan Nilai Perkembangan Desa dan Kelurahan – Lampiran II Permendagri 81/2015)**

Bidang Evaluasi:

- **Pemerintahan,**
- **Kewilayahan,**
- **Kemasyarakatan**

YANG DINILAI : 68 Indikator untuk Desa/ 65 Indikator utk Kelurahan (instrumen II)

A. BIDANG PEMERINTAHAN: 12 Indikator

1. ASPEK PEMERINTAHAN DESA= 6 INDIKATOR, PEMERINTAHAN KELURAHAN = 3 INDIKATOR
2. ASPEK KINERJA = 1 INDIKATOR
3. ASPEK INISIATIF DAN KREATIVITAS DALAM PEMBERDAYAAN MASYARAKAT = 1 INDIKATOR
4. ASPEK DESA DAN KELURAHAN BERBASIS TEKNOLOGI INFORMASI/E-GOV = 3 INDIKATOR
5. PELESTARIAN ADAT DAN BUDAYA = 1 INDIKATOR

B. BIDANG KEWILAYAHAN: 12 Indikator

1. ASPEK INOVASI= 7 INDIKATOR
2. ASPEK TANGGAP DAN SIAGA BENCANA = 4 INDIKATOR
3. ASPEK PENGATURAN INVESTASI = 1 INDIKATOR

C. BIDANG KEMASYARAKATAN: 44 Indikator

1. ASPEK PARTISIPASI MASYARAKAT= 4 INDIKATOR
2. ASPEK LEMBAGA KEMASYARAKATAN = 10 INDIKATOR
3. ASPEK PKK = 3 INDIKATOR
4. ASPEK KEAMANAN DAN KETERTIBAN= 12 INDIKATOR
5. ASPEK PENDIDIKAN= 3 INDIKATOR
6. ASPEK KESEHATAN= 5 INDIKATOR
7. ASPEK EKONOMI= 3 INDIKATOR
8. ASPEK PENANGGULANGAN KEMISKINAN = 2 INDIKATOR
9. ASPEK PENINGKATAN KAPASITAS PEMERINTAH DESA DAN KELURAHAN DAN MASYARAKAT= 2 INDIKATOR

Hasil Data Rekap Penilaian Evaluasi

PENILAIAN STATUS DESA



PENILAIAN STATUS KELURAHAN





PERSENTASE ENTRY DATA EPDESKEL PROVINSI JAWA TIMUR PER 1 NOVEMBER 2022

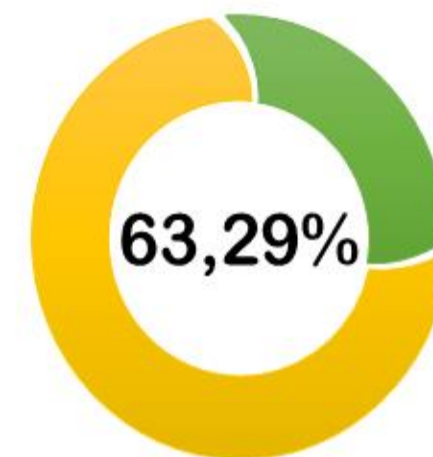

5.380 dari 8.501
Desa/Kelurahan
(4.762 Desa dan
618 Kelurahan)

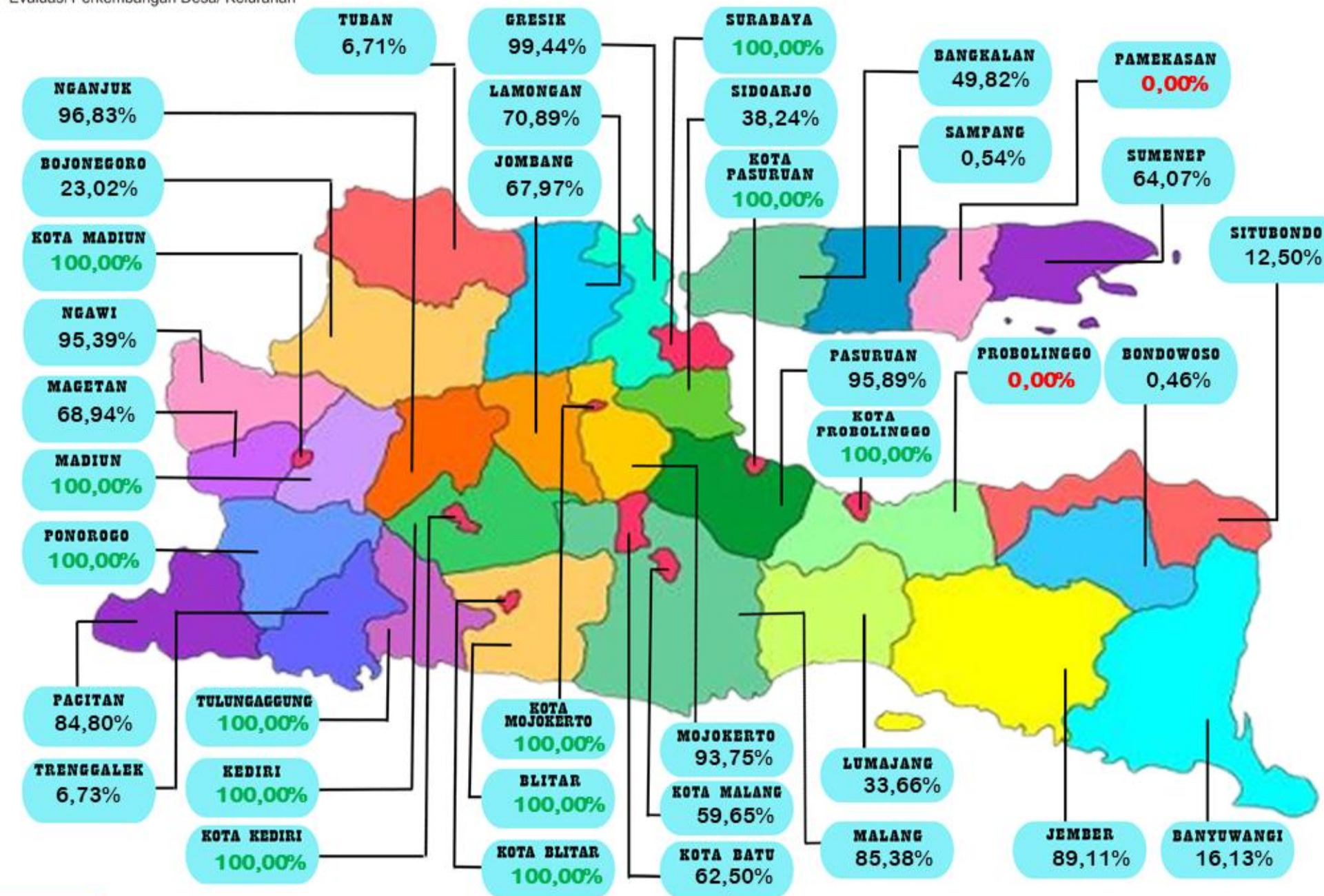

Tingkat Perkembangan EPDESSEL Kota Madiun 2022



Sistem Informasi Tingkat Perkembangan
Direktorat Jenderal Bina Pemerintahan Desa
Kementerian Dalam Negeri



KOTA MADIUN

🏠 Beranda

📄 Edit Info

📄 Laporan

👑 Lomba Desa/Kelurahan

🛡️ Keamanan

⬇️ Unduh

🚪 Keluar

DASHBOARD PERKEMBANGAN DESA/KEL TA 2022



Jumlah Desa Kurang Berkembang

0



Jumlah Desa Berkembang

0



Jumlah Desa Cepat Berkembang

0



Jumlah Kelurahan Kurang Berkembang

0



Jumlah Kelurahan Berkembang

0



Jumlah Kelurahan Cepat Berkembang

27

Perkembangan Kecamatan

Permendagri 81/2015



**SEKIAN
TERIMA KASIH**